CAMINHO FRANCÊS BIKE

Desde SJPP 23 Dias | 17 Etapas | 800km

Saídas: Autoguiado, todo ano.

O Caminho Francês é o trecho mais popular e perfeito para aqueles peregrinos que querem capturar a essência do Caminho de Santiago. Proporcionaremos uma viagem planejada e organizada com todas as reservas e informações para que você desfrute do Caminho, enquanto nós cuidamos do seu roteiro. Esta rota é ideal para conhecer outros peregrinos, mergulhar no incrível cenário natural, desfrutar da gastronomia local, conhecer a cultura das diferentes regiões da Espanha onde passa o Caminho. Caminhar por belas florestas, terras agrícolas e aldeias rústicas seguindo trilhas e caminhos cercados por muita história, religiosidade e misticismo. No final desta jornada, chegar ao destino: **Santiago de Compostela**, onde irá receber o certificado de peregrinação, a "Compostela", e visitar a bela cidade com seu casco histórico. Ainda poderá conhecer as cidades de Muxía e Finisterra.

Início:

SJPP	LEON
17 ETAPAS	6 ETAPAS
23 DIAS	12 DIAS
800 KM	300 KM

CAMINHO SANTIAGO **Jornada de Autoconhecimento**

A nossa proposta é direcionada para pessoas que buscam **autoconhecimento**. Entendemos que para essa busca é necessário um cenário que "desconecte" o indivíduo da sua rotina diária e cria condições para um mergulho em suas reflexões e pensamentos. **Caminhar** em um ambiente como o **Caminho de Santiago**, permite uma maior aproximação com o **seu eu** e com a realidade do **"agora".**

Ao entrar no **meio natural** o indivíduo é capaz de retomar sua essência biológica, psicológica, social e espiritual. Nos sentimos **energizados** e muito mais conectados com o presente. É facilmente detectável uma redução nos níveis de stress, ansiedade, além do aumento de sensações positivas, melhoria da atenção, foco, autoestima, poder criativo, imaginário e uma incrível satisfação de bem-estar.

O autoconhecimento é fundamental na conscientização dos indivíduos de seus valores, emoções, capacidade de aprendizagem e motivação para prosperar e buscar a própria felicidade.

Quanto mais nos conhecemos, mais naturais são nossas escolhas na vida e mais nos tornamos donos do nosso caminho, ficamos mais resilientes nos momentos de dificuldade e valorizamos o direito de liberdade e expressão de todos os seres humanos.

O autoconhecimento é condição necessária para que possamos navegar em uma era tão complexa e de muitas escolhas, pois permite o desenvolvimento do discernimento necessário para fazermos as escolhas que realmente queremos, que vêm de dentro e que nos guiam para uma vida íntegra onde discurso e ação estão alinhados.

Quando nos engajamos em um processo de autoconhecimento, ativamos a motivação interna para a evolução da consciência e construção de um mundo melhor para todos.

Pretendemos ser um catalisador de mudanças pessoais através dessa jornada no Caminho de Santiago. Esperamos que venha fazer parte desse convite.

CAMINHO SANTIAGO **Cenário**

O Caminho de Santiago é um "cenário" que irá proporcionar um ambiente de autoconhecimento e transformação.

Os Caminhos de Santiago são os percursos percorridos pelos peregrinos que afluem a Santiago de Compostela desde o século IX para venerar as relíquias do apóstolo Santiago Maior, cujo suposto sepulcro se encontra na catedral de Santiago de Compostela. A peregrinação foi uma das mais concorridas da Europa medieval, cuja importância só era superada pela Via Francigena (com destino a Roma) e Jerusalém, sendo concedida indulgência plena a quem a fizesse.

Depois de vários séculos relativamente esquecida, desde os anos 1980 que a popularidade da peregrinação tem vindo a crescer substancialmente, embora grande parte das pessoas que fazem o Caminho - nome pelo qual é também conhecida a peregrinação - atualmente não o façam por motivos religiosos. O Caminho tornou-se um itinerário espiritual e cultural de primeira ordem, que é percorrido por dezenas ou centenas de milhares de pessoas todos os anos. Foi declarado Primeiro Itinerário Cultural Europeu em 1987 e Património da Humanidade (na Espanha em 1993 e na França em 1998).

A EMPRESA **Nossos serviços**

Somos uma empresa local, e o nosso objetivo é obter a melhor relação preço/qualidade e prestar-lhe todo o apoio local necessário ao sucesso do seu "Caminho".

Nosso trabalho é oferecer apoio na Espanha | Portugal | França | Itália para Caminhantes e Ciclistas:

- **Antes do Caminho**: informação sobre o Caminho e os seus diferentes roteiros, planejamento, logística e organização do Roteiro do Caminho de Santiago que melhor se adapta à sua disponibilidade, investimento, conhecimento e condição física.
- **Em Madrid/Lisboa/Porto**: translado, hospedagem, guarda bagagens.
- **Durante o Caminho**: apoio logístico, acompanhamento do roteiro, ponto de contato durante o Caminho para eventuais necessidades e demandas.

Acompanhamento e monitoramento do peregrino: temos algumas ferramentas simples que nos conecta em tempo real o local onde o peregrino estiver. Nos mantemos em contato diário oferecendo informações atualizadas dos roteiros e locais de interesse.

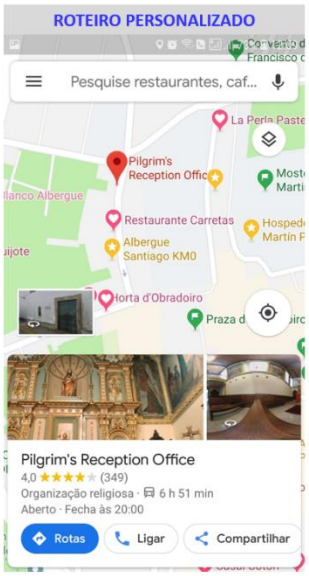

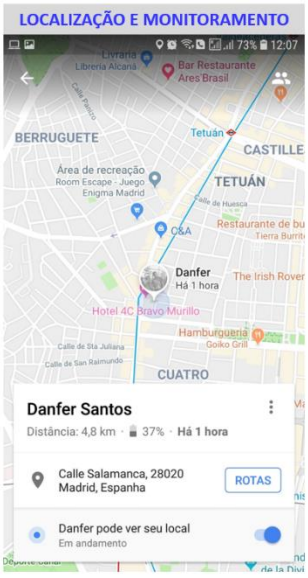

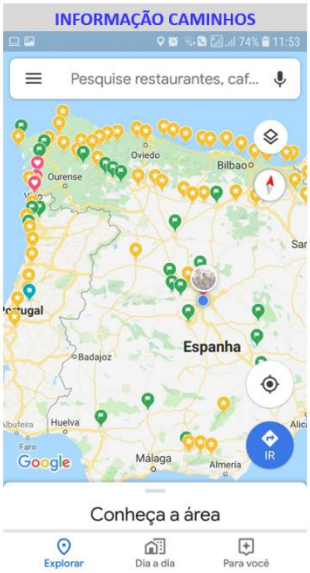

Roteiros personalizados: Temos a capacidade e flexibilidade para adaptar os nossos programas de acordo com as suas preferências! Organizamos itinerários personalizados de acordo com as necessidades dos nossos clientes. Sabemos que este é um evento especial, por isso damos especial atenção a todos os detalhes da viagem para transformar esta aventura numa experiência única e memorável.

A nossa proposta é colocar à disposição de outras pessoas todo o conhecimento acumulado em anos de viagens, tanto naquelas que envolvem atividades aventuras quanto as de turismo tradicional. Creio que a capacidade de organização, inovar e tomar decisões são habilidades que temos. Claro que alguns atributos pessoais como simpatia, atenção e confiança são características pessoais fundamentais para o negócio a serem trabalhados.

Ao estruturar as atividades, temos em mente não repetir simplesmente o que as outras empresas de turismo fazem. Nosso negócio tem um caráter muito pessoal, pois somos os administradores, os guias e os operadores das viagens. Então as atividades têm a nossa cara, devendo ser ecléticas (nas escolhas e tipos de viagem), divertidas, descontraídas, lúdicas, bem planejadas e informadas, programadas com grau de liberdade para mudanças, surpresas, seguras e que transmitam confiança.

A EMPRESA **Quem Somos**

-

Somos empreendedores em Madrid e catalizadores do sonho de percorrer a jornada no Caminho de Santiago e Outros Caminhos.

Daniel Fernando: formado em economia pela Universidade de Castilla de la Mancha. Trabalhou no Corporate Banking do Banco do Brasil por mais de 5 anos. Atualmente, vive em Madrid e trabalha como consultor de Novos Negócios.

Anderson Cruz: formado em Engenharia de Produção na POLI-USP, pós-graduado em Finanças pelo FEA-USP. Teve uma carreira multidisciplinar que representa a sua busca da integração entre as áreas de Exatas e Humanas. Atualmente vive em Madrid e trabalhar como *advisor* na consultoria Nowa Capital. http://linkedin.com/in/anderjcruz/

A EMPRESA Redes Sociais

Nas nossas redes sociais, você irá encontrar informações sobre roteiros, depoimentos, dicas e muito mais

Instagram

YouTube

ROTEIRO Detalhes

DIA 1 CHEGADA EM MADRID | AJUSTES

Reunião de Ajustes: apresentação detalhada do roteiro, dúvidas e checagem de mochila e vestuário. Retirada da Credencial na Igreja de Santiago e entrega do chip de dados.

DIA 2 SAÍDA DE MADRID | CHEGADA EM SJPP

SJPP, Caminho Francês por Navarra: St Jean Pied de Port é o ponto de partida francês mais popular para peregrinos no Caminho de Santiago. De Saint Jean Pied de Port, o Caminho Francês começa em torno de 25.000 peregrinos a cada ano. St Jean Pied de Port é uma bela cidade murada, com sua cidadela e a porta do Caminho de Santiago na Espanha Santiago. Vale lembrar que existe um desafio a ser superado, os Pirineus, cadeia de montanha que separa França e Espanha. Muitos peregrinos iniciam o Caminho a partir de Roncesvalles, primeira vila em território Espanhol e a menos de 25km de SJPP.

Somport, Caminho Francês por Aragón: é uma das rotas mais solitárias do Caminho de Santiago. Esta rota está dentro do Caminho Francês, como também é a rota de Roncesvalles, também chamado o Caminho de Navarro. Esta rota do Caminho de Santiago liga Somport, que fica na fronteira da Espanha com a França, e Puente la Reina, na comunidade de Navarra.

DIA 3 ao DIA 19 | 17 Etapas | de SJPP a SANTIAGO

Etapa 1-2, de SJPP a PAMPLONA.

Vamos iniciar a rota saindo da cidade de SJPP e começar a subir o famoso Paso de Roncesvalles, nos Pirineus. É um percurso exigente, provavelmente o mais exigente de todo o Caminho Francês. A "Rota de Napoleão" começa com uma subida íngreme ao longo da qual podemos observar belas casas de campo antes de chegar aos típicos prados da montanha, ao longo desta rota podemos ver uma vista espetacular das montanhas do Pirineus. Pamplona é famosa por sua corrida de touros, especificamente pelo festival de San Fermín. Pamplona é uma cidade interessante para visitar; podemos visitar o seu centro medieval, visitar a catedral, saborear a sua rica gastronomia local e, especialmente, o seu vinho ou podemos ir visitar a praça principal da cidade, a Plaza del Castillo.

Etapa 3-6, de PAMPLONA a BURGOS | Parada em BURGOS.

Vamos começar a subida ao Alto del Perdón onde podemos tirar uma foto com a escultura do Peregrino no topo e desfrutar das imbatíveis vistas panorâmicas da cidade de Pamplona e de todo o vale. Em seguida, iniciaremos a descida em direção a Puente de la Reina, famosa por suas ruas medievais e sua impressionante ponte do século XI sobre o rio Arga. Vamos passar por Cirauqui que empoleirado no topo de uma colina nos surpreenderá com suas pequenas ruas medievais.

Em Burgos, podemos visitar o centro histórico da cidade, desfrutar de um passeio relaxante ao longo do rio ou saborear as tapas locais no velho desgosto. Burgos é conhecido na Espanha como a capital gótica do país. É totalmente aconselhável visitar a Catedral de Burgos.

Etapa 8-10: de BURGOS a LEON | Parada em LEON.

Ao longo desta rota cruzaremos pequenos vales para que o nível de dificuldade seja um pouco maior em comparação com as seções anteriores. Nossa rota ao longo do Caminho de Santiago se afasta da estrada e continua através de florestas de carvalho para depois chegar a imensos campos de cereais.

Em León, teremos a oportunidade de visitar e passear pelo seu centro histórico. León foi a capital do reino de Castela ao longo da Idade Média e é um enclave histórico da atual Espanha. Por muitos séculos, León tem sido o ponto de passagem de um peregrino ao longo de seu caminho de Santiago. Em León, é aconselhável visitar também a Pulchra Leonina, também conhecida como a "Capela Sistina" da arquitetura espanhola. Também podemos apreciar a arquitetura de Gaudí visitando a Casa de Botines em estilo neogótico, bem como o famoso Hospital San Marcos, que atualmente é um hotel.

Etapa 12-17, de LEON a SANTIAGO DE COMPOSTELA

O Caminho passa por Astorga, cidade de grande beleza arquitetônica, destacando Catedral e Palacio de Gaudí. Saindo de Astorga, começaremos a subida dos Montes de León atravessaremos muitas aldeias rústicas e pequenas aldeias .Teremos a oportunidade de colocar uma lembrança na Cruz de Ferro e continuar nossa peregrinação pela região montanhosa de El Bierzo . Em seguida, chegaremos a Ponferrada e poderemos visitar o impressionante castelo construído pelos Templários. Assim que sairmos de Ponferrada , iremos para Villafranca del Bierzo, uma pequena e bela cidade montanhosa. Em seguida, faremos uma subida exigente que nos levará às montanhas de O Cebreiro.O Cebreiro é uma linda cidade de montanha que possui grande beleza natural. Depois de passarmos por O Cebreiro, continuaremos nosso Caminho de Santiago ao longo da Galicia rural, atravessando os caminhos da floresta até chegarmos a Sarria .

Em Santiago**,** assistir a **Missa dos Peregrinos**, retirar a **Compostelana** e visita ao **Centro Histórico**, seus principais **monumentos** e aos principais pontos de interesse.

DIA 20-21 Dia Santiago | Tour Muxia&Finisterre

Muxía, junto ao Santuário de "Nosa Señora da Barca", maravilhosamente localizado em frente ao mar. Lugar onde, segundo a tradição, nossa Senhora apareceu ao apóstolo São Tiago. Grande cenário em frente ao mar atlântico áspero.

Finisterre é o fim do mundo antigo, lugar onde os peregrinos que vêm a Compostela encontram a imensidão do oceano.

Ézaro, uma visita à cachoeira espetacular do rio Xallas que corre para o mar, o único caso na Europa.

Muros, claramente influenciado pela cultura galega e tradição onde o mar é o personagem principal.

Santiago de Compostela, retornando para a cidade ainda sobrará tempo para compras, passear pelo Centro Históricos e desfrutar da gastronomia e das belezas dos monumentos da cidade.

DIA 22 retorno MADRID | DIA 23 fim Roteiro

Antes de retornar para o Brasil ainda sobrará um tempo para compras e passeios em MADRID.

Compras: ruas de compras Gran Via, Calle de Fuencarral, Calle de Preciados e a Calle Carmem.

Passeios por MADRID: parques, centro histórico, museus, etc.

ITENS INCLUÍDOS

- **Reunião presencial**: na Chegada em Madrid.
- **Hospedagem**: em Madrid | Santiago | todas as Cidades do Caminho.
- **Passagens**: Madrid ao início do Caminho | Santiago à Madrid.
- **Tour**: Madrid, Santiago de Compostela, Muxía, Finisterra.
- **Em Madrid**: Ajustes | Retirar Credencia do Caminho | Compras técnicas.
- **Acompanhamento pré-Caminho**: treinos de preparação | conselhos | equipamentos e exercícios.
- **Serviços Adicionais**, informação sobre roteiro | pontos turísticos | lugares de interesse.
- **Montagem do roteiro** exclusivo e personalizado.
- **Assistência 24 horas** durante o período contratado.
- **Acompanhamento Peregrino**, apoio a distância e monitoramento.
- **Documentação** Viagem.
- **Transporte** de bagagem, entre as etapas do Caminho.
- **Seguro viagem** internacional: World Nomads ou Allianz ou Axa.*
- **Plano de dados** de celular, velocidade 4G, capacidade de 5G a 10G, cobertura Europa por até 30 dias, Operadora Orange, O2 ou Vodafone.

***opcional**

HOSPEDAGENS NO CAMINHO

Oferecemos 3 opções de hospedagens, todas avaliadas e que oferece a melhor experiência no Caminho.

Opção 1: QUARTO SUPERIOR

Hospedagem superior em quarto privado com banheiro privativo, **hotel ou pousada padrão mínimo 3*.**

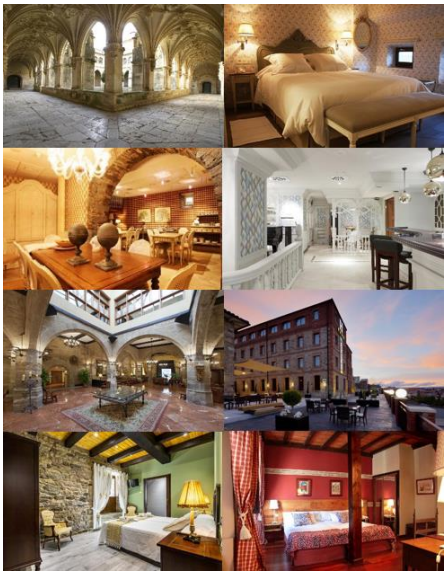

Opção 2: QUARTO ECONÔMICO

Hospedagem econômica em quarto privado, podendo ser duplo ou triplo, **pousada ou hostel**.

Opção 3: HOSTEL

Hospedagem superior em quarto e banheiro compartilhado, **hostel padrão superior.**

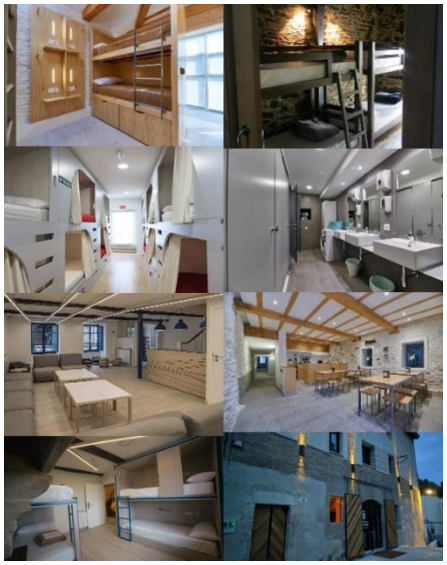

GASTRONOMIA NO CAMINHO DE SANTIAGO

A longo Caminho, você irá encontrar uma variedade de pratos típicos espanhóis, além dos mais apreciados vinhos.

CIDADES PRÓXIMAS DE MADRID

Para aqueles que pretendem conhecer melhor os arredores de MADRID e dispõe de alguns dias adicionais, existem cidades patrimônio histórico.

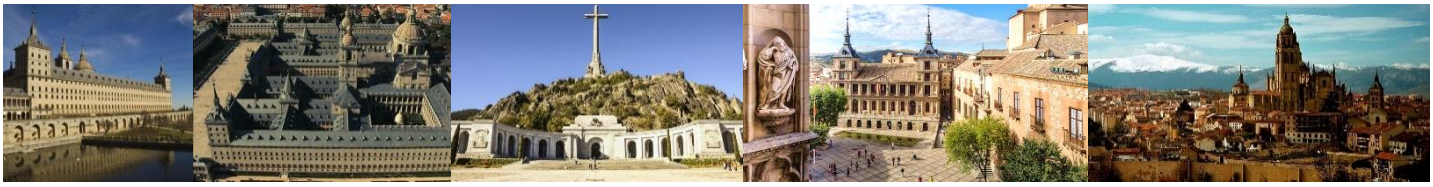

Mosteiro do Escorial: Considerado uma das 8as maravilhas do mundo | **Vale de Los Caídos**: Memorial franquista monumental e basílica erguida entre 1940 e 1958 | **Segóvia**: A cidade foi declarada Patrimônio da Humanidade pela UNESCO em 1985 | **Toledo**: foi capital da Espanha na Idade Média | **Ávila | Salamanca:** cidades históricas com grande atrativo histórico, cultural e gastronômico.

ALUGUEL BIKE

- **MODELOS ELETRICAS E NÃO ELETRICAS**
- **ITENS,** alforjes impermeáveis, kit de reparos, ferramentas, cadeados.

MERIDA E-BIKE BIG TOUR 9 300

- 100 km autonomia
- 27 velocidades, Shimano
- Freio a disco
- Kt Ferramenta
- Motor Shimano
- Rodas de 27,5"
- Suspensão dianteira

KTM E-BIKE MACINA ACTION

- 27 velocidades, Shimano
- Freio a disco
- Kt Ferramenta
- Motor Shimano
- Rodas de 27,5"
- Suspensão dianteira

MEGAMO NATURAL 40

- 27 velocidades, Shimano
- Freio a disco
- Kt Ferramenta
- Rodas de 27,5"
- Suspensão dianteira